Geißenberger - Metzgerei in Ried

Standort: Ried, Allgäuer Str. 12

Pächter: Josef Geißenberger (*1901 - †1987), Metzgermeister aus Feigenhofen bei Biberach. Verheiratet war er seit ca. 1935 mit Regina Bader (*1904 - †1982), Metzgereiverkäuferin aus Immenstadt.

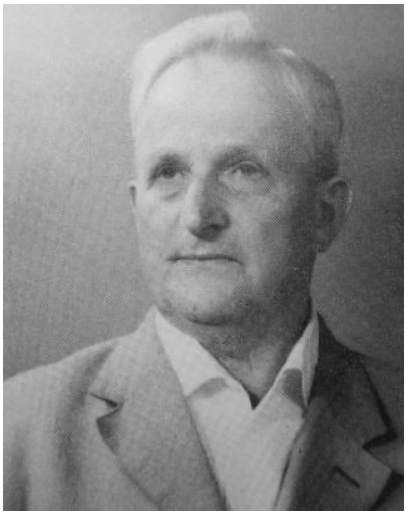

Josef und Regina Geißenberger arbeiteten beide bei der Metzgerei „Kluftinger“ in Oberstdorf. Dort haben sie sich auch kennen gelernt.

Als vor dem Krieg in Pfronten eine Filiale der Metzgerei Kluftinger eröffnet wurde, übernahmen sie diese als Pächter. Fleisch- und Wurstwaren lieferte natürlich die Metzgerei „Kluftinger“.

Josef Geißenberger musste in den Krieg ziehen und kam in Gefangenschaft. Seine Frau führte in dieser Zeit den Laden alleine weiter.

Inhaber:

Nach der Rückkehr aus der Gefangenschaft übernahmen Josef und Regina Geißenberger die Metzgerei als Inhaber. Die Fleisch- und Wurstwaren bezogen sie dann von:

in Memingen

in Nesselwang

in Nesselwang

Ihre Tochter Rita (*1936 - †1972), geboren in Pfronten lernte in einer Schwangauer Metzgerei den Beruf einer Metzgereifachverkäuferin und arbeitete dann im Geschäft ihrer Eltern mit. Verheiratet war sie seit 1960 mit Adolf Geißler (*1933).

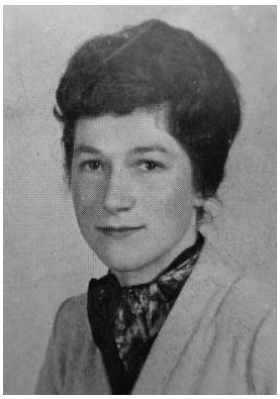

Standort: Ried, Allgäuer Str. 12

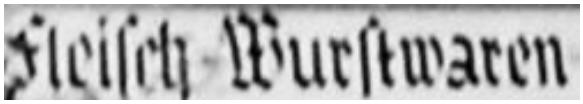

Geißenberger, li. 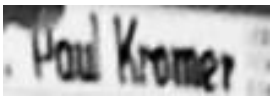

re. Lebensmittel bis ca. Ende der 1950er Jahre.

Danach Frau Niggl mit Lebensmittel.

Im Geschäftshaus Allgäuer Str. 12 waren danach noch mehrere Geschäfte ansässig:

Blumenladen „Elster“

1975

später Blumen „Hartmann“ danach übernommen von der bisherigen Mitarbeiterin Conny Walk

Reklame 1993

Reklame 1996

Höhne Jürgen Optik - Foto

Reklame 1993

Reklame 1994

Magdalena Erhart, Geschenkeartikel

Waldseilgarten, Büro und Ausstellung, li.

und re. Elke Brauner – Café mit Kaffee-Verkauf „Café Buno Gusto“.

ab ca. 2022 bis 2024 beide Seiten Elke Brauner mit
Geschenkeartikel „Einzig Artig“

Bemerkung: Geißenbergers wohnten im Geschäftshaus Allgäuer Str. 12. Später kauften sie das Haus Am Angerbach 209 1/3, heute Am Angerbach 11.

Text: Herr Geißler, Fotos: Herr Geißler, Frau Hitzler und Internet